

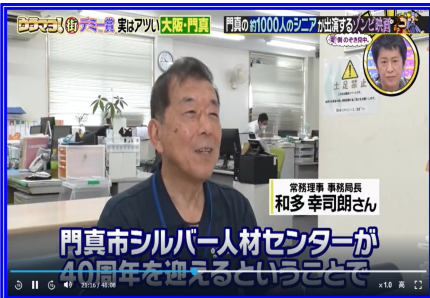

門真市シルバー人材センター設立40周年  
記念映画『門真市ゾンビ人材センター』  
が関西TVウラマヨバラエティで紹介!

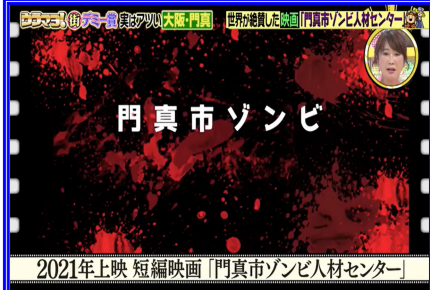

# 事務局通信



9月30日午後1時〜放送  
ウラマヨ 街テミー大賞  
実はアツい 大阪・門真編で  
らぽーと&アウトレットや  
コストコホールセールを抑え  
短編映画『ゾンビ人材センター』  
の製作裏話が受賞を受賞!





# センター地域交流サロン『つどエール』遊びに来てね!

つどエールカレンダー 2023 年 10 月

日	月	火	水	木	金	土
1	2	3 囲碁・将棋 同好会	4	5 健康体操	6	7
8	9 スポーツの日	10 囲碁・将棋 同好会	11	12 健康体操	13	14
15	16 歌声の日	17 映画鑑賞の日	18	19 健康体操 ふれあい介護サロン	20	21
22	23	24 囲碁・将棋 同好会	25	26 健康体操	27 ひぐま	28
29	30	31 囲碁・将棋 同好会				

- ◎ 歌声、囲碁将棋、映画鑑賞・健康体操は13時から
- ◎ ふれあい介護サロン、ひぐまカフェは14時から

つどエールカレンダー 2023 年 11 月

日	月	火	水	木	金	土
			1	2 健康体操	3 文化の日	4
5	6	7 囲碁・将棋 同好会	8	9 健康体操	10	11
12	13	14 囲碁・将棋 同好会	15	16 健康体操 ふれあい介護サロン	17	18
19	20 歌声の日	21 映画鑑賞の日	22	23 勤労感謝の日	24 ひぐま	25
26	27	28 囲碁・将棋 同好会	29	30 健康体操		

- ◎ 歌声、囲碁将棋、映画鑑賞・健康体操は13時から
- ◎ ふれあい介護サロン、ひぐまカフェは14時から

## 秋のイベントに向けて ボランティアスタッフ 大募集! ♪

《10月》

### 「音楽とエコキャンドルナイト」

- 【日時】 令和5年10月28日(土)
- 【場所】 門真市弁天池公園
- 【活動内容】 テントの設営、会場整理など
- 【形態】 無償ボランティア(軽食付き)
- 【活動時間】 午後4時～午後8時
- 【申込】 事前申し込みが必要です。事務局までご応募ください。06-6905-5911

《11月》

### 「スポーツ・レクリエーションフェスティバル」

- 【日時】 令和5年11月12日(日)
- 【場所】 門真市市民プラザ
- 【活動内容】 場内案内、駐車(輪)場整理等
- 【形態】 有償ボランティア 1000円の謝金あり
- 【活動時間】 ①午前9～午後12時(3時間) または ②午後12時～午後3時(3時間)
- 【申込】 事前申し込みが必要です。事務局までご応募ください。06-6905-5911

《11月》

### 弁天池公園「ふれあい感謝祭」

- 【日時】 令和5年11月23日(木・祝)
- 【場所】 門真市弁天池公園
- 【活動内容】 設営、場内案内、駐車(輪)場整理等
- 【形態】 有償ボランティア(約2500円の配分金あり・昼食付き)
- 【活動時間】 午前7時～午後4時(担当業務により異なります)
- 【申込】 事前申し込みが必要です。事務局までご応募ください。06-6905-5911

※雨天でも内容変更して開催されます。



## 就業会員募集中！

# 駅前清掃作業

場所) 古川橋・門真市・大和田・門真南の各駅前

期間) 2023年11月1日から1年間

場所	就業日数	1日の就業時間	募集人数	1時間あたり 配分金
門真市駅前	週2～3日	3.0時間	2名	1,060円
古川橋駅前	週2～3日	3.5時間 (時期により4.5時間)	2名	1,060円
大和田駅前	週2～3日	1.5時間	2名	1,060円
門真南駅前	週5日	1.0時間	1名	1,166円

### 応募条件)

- グループ就業のため協調性が有る方(連絡先の交換があります)。
- 早朝～午前中の間、時間内元気に動き回ることが出来る方(年齢不問)。
- 作業中、市民の皆さんに笑顔で対応のできる方(門真市及び市民からの苦情が入った場合、途中で作業を辞めていただくことがあります)。

応募方法→就業開始の流れ)前回同様の説明会・抽選方法とさせていただきます。

- 希望者は10月20日(金)17:00までにセンター事務局までお越しください。備え付けの注意事項をご確認いただき、同意いただくことで申込み完了とさせていただきます。
- 10月23日(月)に事務局にて厳正な抽選を実施します。同日中に申込者全員へ抽選結果を連絡しますので、連絡が受けられるようにしておいて下さい。
- 就業決定となった方は10月24日(火)14:00に当センターまでお越し頂き、仕事についての説明を受けて頂きますので、予定の確保をお願いします。

### 注意事項)

- 未就業の方優先のために、現在毎月平均20時間以上就業されている方は申込みをお控えください。
- 現在当該業務に就業中で4月末に期間満了となる方は、応募できます。

[\\*これ以外にも色々仕事が入ってます。](#)

就業情報は、事務局の仕事情報公開システム『情報太郎』等をご覧ください。

### 会員の皆様へ

平素は、会員の皆様から、事務局運営や仕事に関する事をはじめいろいろなご提案・ご意見を頂き感謝しております。

事務局としましても、貴重なご意見を参考に会員の皆様が仕事をやりやすい環境になるよう日々、努力・改善を進めております。

ただ、一部のご意見の中には、匿名で頂く場合があります。せっかく貴重なご意見を匿名で頂いても、内容や状況が限定できずご意見を頂いた会員様にお礼やご報告も申し上げられません。

つきましては、事務局では、一切口外せず、極秘扱いとさせていただきますので投書やご意見を頂ける場合は、氏名の明記をお願いいたします。

事務局 業務課





## ～適正就業特別研修会ご案内～



適正就業特別研修会は、シルバー人材センター全体の就業の質の向上を図る目的で安全適正就業・コンプライアンス・ハラスメント・マナー・事故やトラブルの事例等、昨今の高齢者の就業を取り巻く基本的な諸問題を理解していただく内容です。

全ての会員の皆様に毎年度中に、必ず1回は受講して頂く事になっています。

### 記

持ち物)会員証、筆記用具 定員)各回100名【先着順 事前予約必要】

### 令和5(2023)年度 適正就業特別研修会(一般)の開催予定表

開催日時(所要時間 2 時間程度)			職種	会場
10月13日	(金)	14:00 開始	一般	門真市立公民館集会室
10月20日	(金)	14:00 開始	一般	門真市立公民館集会室
10月31日	(火)	14:00 開始	一般	門真市立公民館集会室

※ センターにて、電話または来所にて受付を行っております。研修未受講の方はTEL・来所にてお申し込みください(配布業務・派遣業務の方は職種別研修を別途案内しますので申し込み不要です)。

※ 今年度は、「認知症サポーター養成講座」を同時開催しております。知識向上により、会員様同士の円滑な就業を目指していますので、ご参加をお願いいたします。

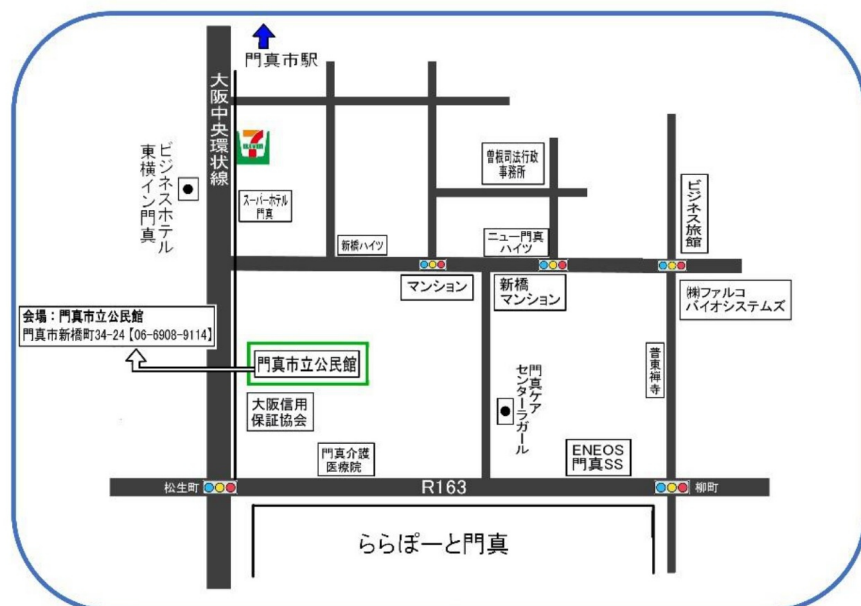



令和4年度の大府下43団体のシルバー人材センターの事業活動報告が纏まり、発行されました。

まず、会員数ですが、府下全体に低迷する中、当センターは増加に転じております。粗入会率（60歳以上の市民の内、何%入会しているか）では、府下平均が1.6%に対し、当センターは、4.0%で断トツ一位、特に女性会員の粗入会率は、3.2%で圧倒的に高くなっております。また、契約実績は、請負・派遣合計で全体の9位、特に派遣事業実績は、門真の様な小さな市が、大阪市の西部支部に次いで全体の2位の3億円を超えております。

令和4年度は、コロナ感染症から脱却し、大阪府下のセンター中では、圧倒的な事業実績を納めることが出来ました。

皆様の頑張り、誠にありがとうございます。より良いセンターを目指し頑張りますので、これからも変わらぬご支援をお願い申し上げます。

### シルバーアプリの入れ方



QRコードを読み込んで下さい。



ユーザーログインが実行されていない為、アクセス出来ません。下記リンクから、ログインを実行してください。

[ログインページへ](#)



公益社団法人  
門真市シルバー人材センター

会員番号とパスワードを入れてください

会員番号

パスワード **誕生日を入力(4桁)**

ログイン

(例)パスワード入力  
1月1日なら  
0101と入力

公益社団法人 門真市シルバー人材センター  
〒571-0055 大阪府門真市中町1番1号  
TEL: 06-6905-7111 FAX: 06-6905-0085  
ホームページはこちら



マイページ ○○○○さん

パスワード変更

現在のパスワードと新しいパスワードを入力してください

現在のパスワード

新しいパスワード

新しいパスワード(確認)

パスワードを変更する

パスワードを変更するならここで変更しないならホームボタンを押す

ホーム お知らせ お仕事検索 配分金



マイページ ○○○○さん

お知らせ一覧

配分金明細書

お仕事検索

「配分金明細書」をタップ

ホーム お知らせ お仕事検索 配分金



マイページ ○○○○さん

2023年1月～2023年5月

合計 ○○○○○ 円

会費控除 2,000 円

配分金支払証明書印刷

支払年月	支払額	詳細
2023/05		>
2023/04		詳細を見たい時は>押す
2023/03		

ホーム お知らせ お仕事検索 配分金



マイページ ○○○○さん

配分金明細書

2023年5月合計 円

1 就業内容が表示されます  
支払額: 円

2 就業内容が表示されます  
支払額: 円

ホーム お知らせ お仕事検索 配分金



workvision.net

マイページ ○○○○さん

配分金明細書

2023年5月合計

1 このアプリをホーム画面に表示するには  
支払額: 円

2 支払額: 円

ここを押す。

⑧⑨はアンドロイド向けです。

ホーム お知らせ お仕事検索 配分金



ホーム画面に追加をタップすればホームに表示されます。

- 新しいタブ
- 新しいシークレット...
- 履歴
- ダウンロード
- ブックマーク
- 最近使ったタブ
- ズーム
- 共有...
- ページ内検索
- 翻訳...
- ホーム画面に追加

⑨

簡単です！あなたのスマホにシルバーアプリをインストールしてね！



## 配分金明細書(書面)の配布は令和6年3月末で終了



大阪府全域のシルバー人材センターで、

シルバーアプリの普及、登録が始まっております。



シルバーアプリをスマホにインストールすると、便利なことがたくさん

- ① 会員番号をスマホで表示 会員証を忘れても、スマホがあれば大丈夫！！
- ② 配分金明細を確認 明細書を保存しなくても、過去の配分金金額を確認できます。
- ③ お仕事検索 センターまで行かず、どんなお仕事があるか確認できます。【準備中】

\*【配分金明細】：請負で就業中の会員様の明細です。派遣で就業中の会員様は大阪府シルバー人材センター協議会からの明細&振込みされます。

### ★★★★10月限定★★★★

## インストール講習会とスマホよろず相談会を同時開催します！！

※1 会員様、1回受講可能。事務所へお電話または来所にてご予約ください※

※参加会員多数の場合は、お一人当たりの対応時間が短くなることをご了承ください※

場所	月	日	曜日	開始時間①	開始時間②
門真市シルバー人材センター会議室	10	17	火	9:30	11:00
		20	金	9:30	11:00
市民プラザ	10	27	金	13:00	14:30

### ★★★★11月からは★★★★

## インストール講習会とかんたんスマホ教室を同時開催します！！

場所	月	日	曜日	開始時間①	開始時間②	開始時間③
センター会議室	11	7	火	13:00	14:15	15:30
		22	水	13:00	14:15	15:30
		28	火	13:00	14:15	15:30
市民プラザ	11	14	火	9:30	10:45	12:00

※1 会員様、1回受講可能。事務所へお電話または来所にてご予約ください※



かどま市

体験型



この大会は、スポーツ振興くしの助成金を受けて開催しています。

# スポーツ・レクリエーション

# フェスティバル 2023

# 11月12日(日曜)

会場 / 門真市民プラザ 10:00~15:00

門真市大字北島 546

(雨天決行) ※一部内容変更有

**参加費無料!**

※一部事前予約要

ガラガラ抽選会もやってるよ  
プログラムに参加すると  
抽選でステキな景品がもらえます

◆種目紹介◆

- バウンドテニス
- 空手道体験
- スリータッチボール
- レク式体力チェック
- InBody
- 親子で相撲体験
- パルーンアート と 地域子育て支援センター「ひよこる〜む」によるオリジナルバックづくり
- 3B体操
- スポーツウエルネス吹矢
- AED体験ブース  
(日本赤十字社大阪府支部 大阪赤十字安全事業指導奉仕団)

◆事前予約◆

- 走り方教室
- キッズバイク体験コース
- ノルディックウォーキング
- パンサーズバレーボール教室
- ターゲットテニス(的当て)
- たて殺陣アクション体験教室
- テコンドー体験
- 自力整体
- ストレッチ
- チューブエクササイズ
- 「脳と体を鍛える! 楽しい健康ウォーキング講座」
- 介護予防プログラム
- さわやか健康体操
- 大人のジャズダンス
- KBD チアダンス体験教室

## みんなでからだを動かそう!!

楽しいステージイベントや  
模擬店もあるよ!

門真市のみんな  
来てね!

門真市イメージキャラクター  
元祖招き猫「ガラスケ」

テコンドー体験  
走り方教室  
バレーボール教室  
の申込みはこちら



詳細は  
ホームページを  
ご覧ください。



### テコンドー体験

岡本 依子  
事前予約要)

大東市生まれ  
小1から現在まで門真市民  
シドニーオリンピック銅メダリスト  
「ドリームテコンドースクール」主宰  
テコンドーの普及や人材教育に活躍



### 走り方教室 荒川 大輔 (事前予約要)

NOBY T&F CLUB ヘッドコーチ  
陸上競技 走幅跳 自己ベスト:8m9cm  
日本選手権3度優勝  
世界陸上2大会連続日本代表(2007, 2009)  
ワールドマスターズゲームズ2017 金メダル



### パナソニックパンサーズ バレーボール教室

(事前予約要)



### キッズバイク体験コース (事前予約要)



←申込みはこちら

【主催】門真市生涯スポーツ推進協議会【NPO法人門真はすねクラブ・(公財)大阪府レクリエーション協会・門真市スポーツ推進委員協議会・(公社)門真市シルバー人材センター・NPO法人トイボックス・わくわくキッズ実行委員会・NPO法人ボディ・アライアンス・門真市相撲連盟・門真市空手道連盟・門真市子ども体育育成連合会・(一社)日本スポーツウエルネス吹矢協会・(公社)日本3B体操協会・門真市バウンドテニス協会・門真市レクリエーションクラブ・ゆめ伴プロジェクトin門真実行委員会・大阪国際大学・大阪国際大学短期大学部・コナミスポーツ(株)・(株)エスエスケイ】  
【門真市・門真市教育委員会協賛】(株)アカカベ・タイガー魔法瓶(株)・ブルクラード橋口(株)・(株)海洋堂・門真園芸(株)・王子コンテナ(株)・パナソニックパンサーズ・パナソニック野球部



参加費  
無料

# ステージイベントやおいしい模擬店もあるよ! 秋の空の下で、体を動かす楽しさ満喫しよう! プログラム一覧

※詳細はホームページをご覧ください。↓

申込開始日:  
10月23日~  
事前申込先

わくわくキッズ  
実行委員会

担当: 実島  
TEL 090-7761-5158

走り方教室  
バレーボール教室  
テコンドー体験  
の申込みは↓



キッズバイク  
カーニバル  
実行委員会

TEL 090-4289-2825



NPO法人  
トイボックス

TEL 072-887-6682



門真市立  
テニスコート

TEL 072-881-4343

門真市立  
総合体育館

TEL 06-6115-5166

NPO法人  
ボディ・アライアンス

担当: 西村  
TEL 090-8820-8289



当日の問合せ  
門真市スポーツ  
推進委員協議会

担当: 稲田  
TEL 090-5250-6013

会場  
門真市立  
門真市民プラザ

門真市大字北島546  
TEL 072-887-6682

ステージ 10:00~ 来てのお楽しみ!!



	10:00	11:00	12:00	13:00	14:00	15:00
市民プラザグラウンド		走り方教室 ①10:30~11:30 定員:30名 小学1~4年生	走り方教室 ②11:45~12:45 定員:30名 小学5年生~大人			
		事前予約要				
		キッズバイク体験コース(初心者コース・レースコース) (10:30~15:00) ①10:30~10:50 ②11:00~11:20 ③11:30~11:50 ④事前予約優先 ⑤2才~5才 定員:各コース20名 (レンタル可) *持参分含め				
		ノルディックウォーキング ①10:30~12:00 対象者・定員:制限なし ボール無料レンタル有		ノルディックウォーキング ②13:00~15:00 対象者・定員:制限なし ボール無料レンタル有		
		事前予約優先		事前予約優先		

	10:00	11:00	12:00	13:00	14:00	15:00
市民プラザ体育館		バウンドテニス ①10:30~12:00 対象者・定員:制限なし		バウンドテニス ②13:00~14:30 対象者・定員:制限なし		
舞台側(上)						
舞台側(中)		パンサーズ バレーボール教室 事前予約要				
舞台側(下)		①10:30~11:30 どなたでも	②11:30~12:30 どなたでも			
		定員:20名				
入口側(上)		空手道体験 ①10:30~11:30 対象者・定員:制限なし	小学校低学年以下は保護者同伴	空手道体験 ②13:30~14:30 対象者・定員:制限なし		
入口側(中)		スリータッチボール ①10:30~12:00 対象者・定員:制限なし		スリータッチボール ②13:00~15:00 対象者・定員:制限なし		
入口側(下)		ターゲットテニス(的当て) ①10:30~12:00 定員:10名程度 小・中学生		ターゲットテニス(的当て) ②13:00~15:00 定員:10名程度 小・中学生		
		事前予約要		事前予約要		
		(当日は随時参加OK)				
柔道室		たて 殺陣アクション体験教室 事前予約要 10:30~11:30 定員:10名 小学生以上		テコンドー体験 3歳以上、小学生以下は保護者同伴 定員:各30名 ①13:00~14:00 ②14:00~15:00 事前予約要		
剣道室		レク式体力チェック 10:30~14:00 定員:50名 対象者制限なし				
		InBody 10:30~15:00 小学生以上 定員:制限なし				
相撲室		親子で相撲体験 ①10:30~12:00 対象者・定員:制限なし 未就学児につきましては保護者同伴		親子で相撲体験 ②12:30~15:00		

	10:00	11:00	12:00	13:00	14:00	15:00
なかよし 広場(1階)		パルーンアートと地域子育て支援センター「ひよこる~む」によるオリジナルバックづくり 10:30~15:00 対象者・定員:制限なし なくなり次第終了				
プレイルーム (2階)		自力整体 10:30~11:30 定員:10名 中学生以上 事前予約要		ストレッチ 13:30~14:00 中学生以上 定員:各12名	チューブエクササイズ 14:30~15:00	
多目的室 (2階)		3B体操 ①10:30~12:00 対象者・定員:制限なし		3B体操 ②13:00~15:00 対象者・定員:制限なし		
集会室 (2階)		「脳と体を鍛える! 楽しい健康ウォーキング講座」 ①10:30~11:30 ②11:45~12:45 定員:10名 中学生以上 事前予約要		スポーツウエルネス吹矢 13:00~15:00 小学生以上 先着60名		
第2会議室 (2階)		介護予防プログラム 10:30~11:20 定員:10名	さわやか健康体操 11:30~12:20 定員:10名 事前予約優先	大人のジャズダンス 13:30~14:20 定員:10名 事前予約優先		
第3会議室 (2階)		AED体験ブース (日本赤十字社大阪府支部 大阪赤十字安全事業指導奉仕団) 10:30~15:00 対象者・定員:制限なし				
多目的室 (3階)		KBD チアダンス体験教室 ①11:00~12:00 定員:各10名 3歳以上 小学生以下は保護者同伴 事前予約要		KBD チアダンス体験教室 ②13:00~14:00		

### ご注意

- お酒を飲んだ状態での来場はご遠慮ください。アルコール飲料の持ち込みもお断りします。
- 飲食は限られたエリアでお願いします。
- 体調のすぐれない方は、来場をお控えください。
- 施設内は全面禁煙です。喫煙はご遠慮ください。
- 事前予約が必要なプログラムにつきましては、各事前申込先へご連絡ください。予約定員を超えた場合、ご遠慮いただく場合がございますので、ご了承ください。(お電話でのお申込み・お問い合わせは10:00~17:00の間にお願いします。)
- 当日お申込みのプログラムは、現地にて受付となります。お時間までに開催場所にて受付スタッフにお申込みください。
- 当日の駐車スペースが少ないため、お車のご来場はできるだけご遠慮ください。
- 動きやすい服装でお越しください。(体育館内は土足禁止のため、上履き等をご用意ください。)
- 当日怪我をされた場合は応急処置のみの対応となりますので、症状により病院等での診察をお勧めします。

### 【お問い合わせ】

門真市生涯スポーツ推進協議会

(事務局: 門真市市民文化生涯学習課スポーツ振興グループ内)  
TEL: 06-6902-7195 FAX: 06-6902-4935

- ・長堀鶴見緑地線門真南駅から徒歩約20分
- ・京阪本線古川橋駅から徒歩約25分



# 同好会からのお知らせ！！

## グラウンドゴルフ同好会

10・11月の活動予定

10・11月 弁天池公園北側広場 11月4日 9時30分開始

旧) 六中グラウンド 毎週、火、木曜日 9時30分開始

11月21日(火) 第2回争奪戦大会9時30分開始 28日(火)予備日



10月	17 火	19 木	24 火	26 木	31 火			
11月	2 木	7 火	9 木	14 火	16 木	21 火	28 火	30 木

集団での練習により、自己管理としてコロナ対策をお願いします。

連絡先 森田 070-8510-7681 山崎 090-3169-5447 村田 090-8793-1481

山本 090-6732-8385

※こまめに水分補給とコロナ対策も忘れずに！

## 囲碁・将棋同好会

10月14日【土】中塚荘(研修室)

18日【水】シルバー小会議室

☆21日【土】中塚荘(研修室)

25日【水】シルバー大会議室

28日【土】中塚荘(研修室)

11月1日【水】シルバー小会議室

4日【土】中塚荘(研修室)

8日【水】シルバー小会議室

11日【土】中塚荘(研修室)

15日【水】シルバー小会議室

18日【土】中塚荘(研修室)

22日【水】シルバー大会議室

25日【土】中塚荘(研修室)

29日【水】シルバー大会議室



※時間は、いつでも

13時～16時30分の3時間30分です。

連絡先) 090-5048-7498 (藤岡)

090-6552-4841 (神田)

第5回将棋オープントーナメント

日時：10月21日(土曜日) 12時30分集合

## パソコン同好会

11月開催日程

①11月 1日(水) WORD チラシ

②11月 10日(金) WORD チラシ

時間：13時～15時までの2時間 (ノートパソコンを持ち込んで学習します。)

場所：センター大会議室します。

連絡先：加藤 090-3862-7851

※2023年度年会費 1,000円です。(会費 杉田 まで)



## 歩こう会

### 生駒山上遊園地の散策開催のお知らせ

長い残暑もようやく過ぎ コスモスの花が風にそよぐ今日此の頃皆様にはご健勝の事とお慶び申し上げます。

10月の行事は 生駒山の宝山寺(生駒聖天)さんを拝観し山上遊園地から大阪市街を眺めるコースを選びました多くの皆様の御参加をお待ちしております。(役員一同)

記

行き先 生駒山上遊園地

日時 令和5年10月28日(土) 集合時間 午前9時30分

集合場所 京阪 京橋駅前広場

解散場所 集合場所と同じ

経路 JR京橋駅～(環状線)森ノ宮駅(乗換)中央線～生駒駅～

生駒ケーブル～宝山寺駅～宝山寺拝観～生駒ケーブル～生駒山山上駅

交通費 萱島駅～生駒山上駅往復 2,560円

※ アルコールは禁止となります。※ 弁当・飲み物は、各自で持参ください。

※ NHK 6時55分頃の天気予報で降水確率が60%の場合は中止です。

※ 参加時には、歩こう会の帽子・名札の着用をお願いします。



#### 問い合わせ連絡先 (役員一同)

野瀬 090-5243-6749

木本 090-3613-2245

岡 090-3894-3900

## ハッピーコーラス同好会

【練習曲】翼をください、旅人よ、荒城の月、アメージング・グレイス、遠い世界に、糸、青い山脈、仰げば尊し、忘れな草をあなたに、トロイカ、知りたくないの、等

一緒に歌って下さる仲間たちを大募集中です！歌声喫茶感覚で、健康のため「歌ってみようかな？」と、考えている会員の方は、ぜひご連絡下さい。平均年齢70歳です(笑)

2月から毎週金曜日 17:00～18:30 イズミヤ門真店(門真市駅すぐ)の2階で開催しています(会費月額500円)。



連絡先) 会長 阿食 香 (あじき かおる) TEL 090-8984-1315

## ゴルフ同好会 (KSG会)

令和5年度の秋季活動予定

11月1日(水) 8:30 大阪パブリック

楽しく一緒にプレーしませんか！入会お待ちしております！



連絡先) 桂 090-3486-1901 河合 090-1966-2722



実りの秋、兵庫県養父市シルバー人材センターの会員の皆さんが大切に育てた野菜や果物を収穫に行きませんか？

# 兵庫県養父市シルバー人材センター 農作物

## 秋の収穫体験ツアー 参加者募集

開催日 ) 令和5年11月15日 (水)

参加費用) 4,000円 (昼食代込み)

募集人数) 先着40人 会員様ご本人のみ

申込方法) ※ 集合時間や行程表等の詳細は、受付時にお渡しするしおりをご確認ください。

令和5年10月16日(月) 午前10時より、下記の  
申し込み書に必要事項を記載し、参加費4,000円を  
添えて、センター事務所で受付開始 (定員締切)



柿の収穫

(オプション実費600円)



ネギの収穫

※ 収穫出来る野菜は、天候等で変更します。

※ 基本の野菜パッケージ (800円分) は、参加費に含まれます。



白菜・大根

### 申 込 書

会員番号 \_\_\_\_\_

住所 門真市 \_\_\_\_\_

氏名 \_\_\_\_\_

連絡先 \_\_\_\_\_

### 領 収 書

様

金 4,000円也

令和 年 月 日

公益社団法人門真市シルバー人材センター  
事務局 (印)

## 食欲の秋！収穫の秋！

さあ！楽農園でみんな良い汗をかこう！！

楽農園倶楽部では、北島地域の農地で野菜の栽培をするシルバー農園を開設しています。

野菜の栽培、管理・収穫や販売などに多くの会員さんの力が必要です。自由参加で、都合の良い時のみに参加していただいてもOKです。参加申込書は、センター事務所で受付しますので、気軽に登録してください。

楽農園倶楽部担当者：樋口（ヒグチ）

## 【求人情報】

令和5年10月2日現在

受注No	仕事の内容	就業場所
カー02	【派遣】梱包、小さな結束機操作、検品、箱詰め	門真市四宮
カー04	【派遣】送迎運転業務	門真市桑才町
さー06	【派遣】倉庫内製品の移動、バリ取りなどの加工業務	門真市三ツ島
カー06	【派遣】事務所及び工場内の清掃	門真市三ツ島
さー08	【派遣】塗装前の製品の拭取り作業、製品梱包	門真市殿島町
カー09	【派遣】銭湯の脱衣場清掃 もしくは浴室清掃	門真市栄町
カー14	【派遣】保育補助、清掃、除草	守口市藤田町
カー15	【派遣】店舗管理(閉店作業)総務補助業務	門真市新橋町
さー15	【派遣】中華料理店の洗い場担当・調理補助作業	門真市新橋町
さー17	【派遣】営業事務一般	門真市四宮
さー18	【派遣】老人ホーム内の清掃作業	門真市柳町
さー20	【派遣】食材の買い物と調理	門真市城垣町
さー21	【派遣】惣菜コーナーでの調理業務	門真市島頭
15043496	刃物(包丁等)研ぎ	門真市中町
15010818	【派遣】金属溶接及び加工業務	大東市御領
35000004	除草作業・共有部清掃作業	門真市北島町
35000169	市広報紙配布業務	市内一円
35000304	箱作成,シール貼,DVD解体作成内職	大東市新田西町
15017110	福祉有償車両運転手	門真市中町

◆まだまだ掲載しきれない情報がたくさんあります！是非!!センターへお越しください。

※ 仕事内容・場所・金額等詳細は、記載の8ケタの番号と共に、各担当者までお問い合わせ下さい。

※ データ集計・作成の都合上、お問い合わせいただいた時点で募集が終了している場合もございます。ご了承ください。

公益社団法人

門真市シルバー人材センター

〒571-0055

門真市中町1番1号

電話 06-6905-5911

FAX 06-6905-0085

✉ kadoma@mkc.zaq.ne.jp HP <https://www.kadoma-silver.com/>

令和5年度末会員数目標1,700人 (令和5年9月30日現在)

会員総数	男性会員	女性会員
1,689	936	753

+3 +1 +2 (対前年比)

3年連続で会員数の減は免れたが・・・  
令和5年度こそは、絶対目標達成を！