

将棋同好会

第三回将棋オープントーナメント開催決定
開催予定：10月1日土曜日 場所：中塚荘

9月 14日【水】シルバー小会議室
 17日【土】中塚荘(研修室2)
 21日【水】シルバー小会議室
 24日【土】 中 止
 28日【水】シルバー小会議室

10月 1日【土】中塚荘(研修室)
 5日【水】シルバー小会議室
 8日【土】中塚荘(研修室)
 12日【水】シルバー小会議室
 15日【土】中塚荘(研修室)
 19日【水】シルバー小会議室
 22日【土】 中 止
 26日【水】シルバー小会議室
 29日【土】中塚荘(研修室)

「医療非常事態宣言」の内容緩和された為、9月より活動を再開しますが、感染予防策の徹底をお願いします。

※時間は、いずれも13時～17時までの4時間です

連絡先) 090-5048-7498 (藤岡)
090-6552-4841 (神田)

囲碁好きの方も集まろう!! (詳しくは、藤岡まで連絡を下さい。)

歩こう会

9月の定例行事を中止致します。

門真市でも200名近くの感染者が発生し、まだ当分終息が望めません。我々高齢者は、特に感染リスクの高い所を避けましょう。又、元気でお会いできる日を心待ちにしております。

役員一同

8月天橋立バス旅行の返金について

8月に計画致しましたバス旅行は延期としておりましたが、感染者数が高止まり状態で推移しており、改善が見込めませんので、中止とさせていただきます。

参加費をお支払いの皆様方には、全額ご返金させていただきます。ご面倒をおかけ致しますが、何卒ご理解下さいませお願い申し上げます。

問い合わせ連絡先 (役員一同)
 野瀬 090-5243-6749 西 090-6066-1023
 江川 090-8448-5916 居村 090-1903-0784

【福祉有償運送】 運転手を募集!

- ・福祉有償運送運転者講習修了者
 - ・普通自動車第二種免許持っている方
 - ・又は講習会参加可能な方。(場所：大国町)
- ※日時指定あり。事前申し込みが必要です。
- ・60歳～73歳までで常日頃運転している。
 - ・過去3年事故・違反歴がない方。
 - ・事業に賛同し、1年以上センターで福祉有償運送運転手として協力して頂ける方。

※運転手登録には運営協議会の承認が必要となります。登録するまでに時間を要する場合があります。

予約受付係を募集!

福祉有償運送の予約受付、配車業務をして頂ける方募集中

- ・就業曜日：月～金 9：00～12：00 13：00～16：00
 - ・土日祝休み(シフト制)
 - ・就業場所：シルバー人材センター1階
 - ・就業内容：配車、電話での予約受付業務
 - ・簡単なパソコン操作必要
- お問い合わせは事務局 事業課まで



運転が好きで、何より人助けをしたい方



令和4年度第4回 理事会開催される

(日時)

令和4年8月26日 金曜日
午前10時より正午

(場所)

門真市民プラザ3階
市民公益活動支援センター セミナー室

(案件)

- 審議案件
- 第12号 令和4年度第2回補正予算について
- 第13号 個人情報情報の保護に関する規程の一部改正について
- 第14号 安全就業推進委員会設置規程の一部改正について
- 第15号 地域安全対策員要綱の廃止について
- 承認案件
- 第6号 第二次中長期計画(マスタープラン)推進委員の承認について
- 報告案件
- 第9号 新入会員の承認について
- 第10号 第1四半期(4月～6月)の事業経過報告について

第11号 秋の普及啓発等イベント事業計画について
 第12号 理事の取引に係る報告について
 第13号 専門部会及び委員会の報告について
 (安全適正部会、就業開拓部会、普及啓発部会) その他案件
 上程の議案は全て原案とおり議決いただきました。
 また、兵庫県養父市のシルバー人材センターにお伺いして、会員の皆さんに収穫の喜びと、新鮮野菜や果物を購入してもらった農産物収穫体験会を開催する計画を発表しました。
 開催日時は、11月27日(日曜日)を予定してます。当日は朝から大型バスで門真を出発。兵庫の田舎の澄んだ空気の下、大きく育った野菜を沢山収穫。後は地元食材の贅沢昼食を計画中です。
 次号の事務局通信で具体的な参加者募集をしますので、乞うご期待下さい。

農産物収穫体験会(イメージ)



4回目を迎える大活躍!

センターは、まつりの副実行委員長に樋口次長を輩出し、企画運営に積極参加しました。
 清掃・会場整理のボランティアや模擬店を出店し、センター事業の普及啓発活動に努めました。





本・DVD・ブルーレイディスクの不要品を二提供ください!

皆さんの自宅に眠っている本やDVD、ブルーレイを二提供下さい。この提供いただいた資源をパナソニックが、『ソーラーラントラン』に変えて、真っ暗闇な夜を過ごす途上国の子ども達に、LEDの光りをお届けします。

センターは、パナソニック(株)の社会貢献事業に協賛します。**地球上には、まだまだ電気のない地域が沢山あります。**

センター事務所回収ボックスを設置して、ますので、よろしくお願ひします。

センター事務所回収ボックス

回収ボックスでは「本、CD、DVD、Blu-rayのみ」ご寄付が可能です。

パナソニック
「CHIPS AKAARI」プロジェクト
みんなの使用済みの本、CD・DVD等を回収して、LEDライト、充電式電池(リチウムイオン電池)に生まれ変わらせます。電気のない暮らしもしている方々に届けたい活動です。

回収ボックスは、**「本、CD、DVD、Blu-rayのみ」**ご寄付が可能です。

LEDライト
充電式電池(リチウムイオン電池)

くわしくはコチラ!
http://jshapn.com/akari/

共催 カトマ大学

つどエール休業のお知らせ

新型コロナウイルスの感染拡大の為、当面の間活動を休止とさせていただきます。宜しくお願いいたします。感染状況が落ち着き次第再開させていただきます。

公益社団法人 門真市シルバー人材センター

センター施設の使用制限

感染拡大がおさまらず8月27日までの医療非常事態宣言が延長されました。我々高齢者は、「人混み避ける」「これまで同様に感染防止対策を徹底する」「4回目のワクチンを早急に接種」等のコロナ感染症重症化リスクの回避に努めましょう。

尚、地域交流サロン『つどエール』は、延長期日の9月27日(火曜日)まで休館を続けさせていただきます。



子ども達の笑顔をも生む 伝統野菜の「門真れんこん」

NHKほっと関西の9月6日(火)午後6時からの放送で、リポーターの當麻陽香(トウマ ハルコ)さんが、門真市シルバー人材センターが伝統野菜『門真蓮根』を通じて地域貢献している事業内容等を紹介しました。

ええやん! この街
ほっと関西 午後6:00~7:00
放送: 月曜日・金曜日



同好会からのお知らせ!!

グラウンドゴルフ同好会

9月・10月の活動予定

9月15日 第2回親睦大会
9月20日 予備日

弁天池公園北側広場 10月1日9時30分開始
旧)六中グラウンド 毎週、火、木曜日 10時開始

9月	1	6	8	13	15	20	22	27	29
	木	火	木	火	木	火	木	火	木
10月	6	11	13	18	20	25	27		
	木	火	木	火	木	火	木		



※コロナ禍での練習により、対策としてマスク着用、検温をお願いします。

連絡先 森田 070-8510-7681 山本 090-6732-8385 山崎 090-3169-5447
村田 090-8793-1481

感染予防の三密対策を忘れずに! 熱中症対策も忘れずに!

ハッピーコーラス同好会

【練習曲】翼をください、旅人よ、荒城の月、アメージング・グレイス、遠い世界に、糸、You raise me up、仰げば尊し、等



一緒に歌って下さる仲間たちを同好会一同募っております。以前一緒に集まった方や、「習ってみようかな?」と、考えている会員の方は、ご連絡お待ちいたしております。

連絡先) 会長 阿食 香 (あじき かおる) TEL090-8984-1315

パソコン同好会

「医療非常事態宣言」の内容緩和された為、9月より活動を再開しますが、感染予防策の徹底をお願いします。

日程
①10月 7日(金) エクセル初級① 初級②
②10月12日(水) エクセル初級① 初級②
エクセルのチェック表を使い、自分がマスターした項目と不手際の項目を知ること
時間 : 13時~15時までの2時間
場所 : センター大会議室
(受付: 090-5059-2630 田中まで)



2023年の大阪マラソンのボランティアに参加いただける会員の皆さんを募集中です。
 今年は、意気込んでウェアもいただきながら、コロナ感染急拡大の影響で一般参加者が中止。
 シルバーの力を示すボランティア活動は不発に終わってしまいました。

リベンジに向けて、来年2月26日開催の「大阪マラソン2023」に総勢50名の
ボランティア参加者を募集します。

応募受付は、先着順でセンター事務局まで。(電話可)

応募条件は、兎に角ボランティアで大阪マラソンを盛り上げたい方、早起きで元気に半日立ち作業が出来る方です。尚、大阪市内までの交通費は自己負担です。

OSAKA 2023 MARATHON ボランティア募集

2023年
2月26日(日)
開催!!

- ランナー配付物の袋詰め
- ランナー受付
- 手荷物預かり・返却
- ランナーサービス
- 観客・住民の案内誘導
- 総合案内
- コース沿道整理
- 給水・給食
- 自転車等の運搬補助
- 語学対応

秋のイベント ボランティアスタッフ大募集! (9月分)

【内容：簡単な警備、駐輪場整理など】

●9月17日&18(土・日)『日本の食祭り in 弁天池公園』

場所：門真市弁天池公園

内容：簡単な場内整理、駐輪場整理など

実施時間帯：9時～17時頃のうち一定時間(複数会員による交代制)

※有償ボランティア(時間帯により軽食付き)

※30名

●9月24日(土)音楽とエコキャンドルナイト

場所：門真市弁天池公園

内容：簡単場内整理、駐輪場整理など

実施時間帯：16時～20時頃のうちの数時間(複数会員による交代制)

※10名

お問合せ、お申し込みは

ボランティア活動推進委員会(門真市シルバー人材センター事務局内)まで

☎ 06-6905-5911

音楽とエコ キャンドルナイト

秋の夜風に広がる幻想的な世界へロマンチックなときをあなたと……

令和4年9月24日(土)

PM5時00分～8時00分

会場 門真市立弁天池公園

*ステージライブ：ギター弾き語り・歌

*シルバー人材センターさんより焼きそば等の販売があります。

灯

今年のテーマ

あかり

主催

門真市第五中学校区地域会議

協力

門真市立第五中学校、門真市立四宮小学校、門真市立東小学校

門真市立北巣本小学校、公益社団法人門真市シルバー人材センター

※当日は混雑しますので、お車でのご来場はお控え下さい。

※16歳未満の方は、保護者同伴のもとご来場下さい

※少雨決行。荒天の場合は9/25(日)に順延となります。

※空き瓶をご持参頂ければ、その場で絵付けをしていただき、展示します。

先着300名
おもちゃプレゼント
本部ブースにて
配布!!
条件: SNS フォロー

大阪産もんPR

Instagram
Facebook

良 MATSURI

日本の【食】ブースが合計70以上が参加!

日本の食まつり

大阪2022 in 門真市立弁天池公園

9/17(土) 10:00~17:00 18(日) 10:00~17:00 **入場無料**

大阪万博2025に向けて地域から大阪を盛り上げよう!

食育 大阪もんPRブース 遊び 縁日ブース 体験 ふわふわ道具+体験ブース

忍者ステージショーお見逃しなく!!

会場: 門真市立弁天池公園

主催: 日本の【食】まつり実行委員会
共催: 一般社団法人地域活性化プロジェクト 緑GIN 株式会社 創縁舎
協力: 公益社団法人門真市シルバー人材センター 株式会社 シンクロ・フード
後援: 大阪府 門真市

日本【食】まつり実行委員会事務局
〒571-0046大阪府門真市本町39-26エクセル本町2番館102号
株式会社創縁舎内
TEL.06-4397-7452
E-Mail.nippon.food.fes@gmail.com
受付窓口 午前10時~午後5時(土日祝休み)

「電車でお越しの場合は」
●京阪本線「大和田駅」より京阪バス「門真団地・御領循環」行きに乗車。
●京阪本線「堂島駅」西口・堂島駅前バス停より近鉄バス「近鉄八尾駅前」行きに乗車。
●JR宇治線「住道駅」南口より近鉄バス「堂島」行きに乗車。いずれも「岸和田」バス停下車、東に徒歩10分。

「お車でお越しの場合は」
●第二京阪道路豊川南IC(ハーフインター)から府道21号経由1.5km5分

有料駐車場 31台
●終日 1時間100円、最大500円
住所 ●大阪府 門真市 岸和田 1-8-2

【いきいき百歳体操参加など健康体操参加者、ボランティアスタッフ募集！体操のリーダー（お世話係）のお仕事】

人生100年時代！介護予防・健康維持を目的とした「いきいき百歳体操」など健康体操と一緒に楽しみませんか？シルバー人材センターは会員・非会員を問わず市民への介護予防活動を推進しています。「いきいき百歳体操」を含む●介護予防の為に体操を広く市民に広げるためのリーダー（お世話係）、●イベントを盛り上げてくれるボランティアスタッフ（ダンス、手品、書道等を市民に披露・指導できる方、会場のお世話係等）を大募集しています。



【喫茶店『チエブクロー』での接客・調理】

喫茶店『チエブクロー』にて●接客、●調理、●店内掃除、●簡単な営繕等を担当いただきます。私たちの喫茶『チエブクロー』をより魅力的なお店にしてゆきませんか？！
お問い合わせは事務局 事業課まで



【訪問介護のお仕事】

ヘルパーとして活躍して頂ける会員募集中！
資格：初任者研修(旧ヘルパー2級)修了者
1300円~/1時間あたり (+α(処遇改善費有))
資格：くすのき広域連合生活援助サービス従事者研修修了者(生活援助中心型サービスのみ従事可)
1200円/1時間あたり
お問い合わせは事務局 事業課まで



乳幼児の対応を説明

AED講習会

講師: 長田 宗能 氏
補助: 畑 隆史 氏
橋崎 信孝 氏



8月9日(火)14時から、12名が受講されました。講師の説明を受けながら、3グループに分かれて、一人ひとりが実施します。「見て、触って、使うことが大事！」と講師の長田さん。コロナ禍での対応の変化も踏まえて教えていただきました。



車座になり、質問に応じながら、「関わったなら、救急車が来るまで、命を守る責任がある！」と講師自身のAED体験もお話くださり、また、AEDを使用し、胸骨圧迫していた人の意識



が回復した時、せき込んで嘔吐されることが多いことや、その嘔吐物が逆流しないように、対応の仕方を教えていただきました。ラスト、「その場に遭遇したとき、AEDを使用する、しないとか、助かるか、助からないかと頭で考えるのではなく、助ける！で行動してください。



居合わせたことで、必ず、出来ることはあります。」とAEDの講習から命の大切さを改めて教わりました。ありがとうございました。



～適正就業だより～



適正就業特別研修会は、シルバー人材センター全体の就業の質の向上を図る目的で安全適正就業・コンプライアンス・ハラスメント・マナー・事故やトラブルの事例等、昨今の高齢者の就業を取り巻く基本的な諸問題を理解していただく内容です。

全ての会員の皆様に毎年度中に、必ず1回は受講して頂く事になっています。

記

持ち物)会員証、筆記用具 定員)各回20名【先着順 事前予約必要】

令和4(2022)年度 適正就業特別研修会(一般)の開催予定表

開催日時(所要時間 1時間半程度)	職種	会場
9月29日 (木) 10:00 開始	一般	センター会議室
10月3日 (月) 15:00 開始	一般	センター会議室
10月31日 (月) 10:00 開始	一般	センター会議室
11月1日 (火) 15:00 開始	一般	センター会議室
11月30日 (水) 10:00 開始	一般	センター会議室
12月1日 (木) 15:00 開始	一般	センター会議室

※ 9月13日(火)より上記の受付を開始します。研修未受講の方はTEL・来所にてお申し込みください(配布業務・派遣業務の方は職種別研修を別途案内しますので申し込み不要です)。

前月号に記載していた開催日時が一部変更になっています。

上記日程を再度確認の上、申し込みをお願い致します。

令和4(2022)年度 職種別適正就業特別研修会 開催済み状況

月	日/回数	参加人数	内容/場所など
3	24	30	職種別(リサイクルプラザ選別)リサイクルプラザにて
3	5回	76	職種別(交通専従員)センター会議室にて
4	1	10	職種別(営繕班)センター会議室にて
4	16	16	職種別(駅前清掃班)センター会議室にて
4	28	15	職種別(街頭指導班)センター会議室にて
5	3回	35	職種別(学校開錠業務班)センター会議室にて
5	2回	27	職種別(公共管理業務班)センター会議室にて
5	24	7	職種別(公共公園清掃業務班)センター会議室にて
8~9	3回		職種別(マンション清掃班)センター会議室にて

JAPAN COMEDY FILM FESTIVAL 2022



今!この映像が日本一おもしろい!

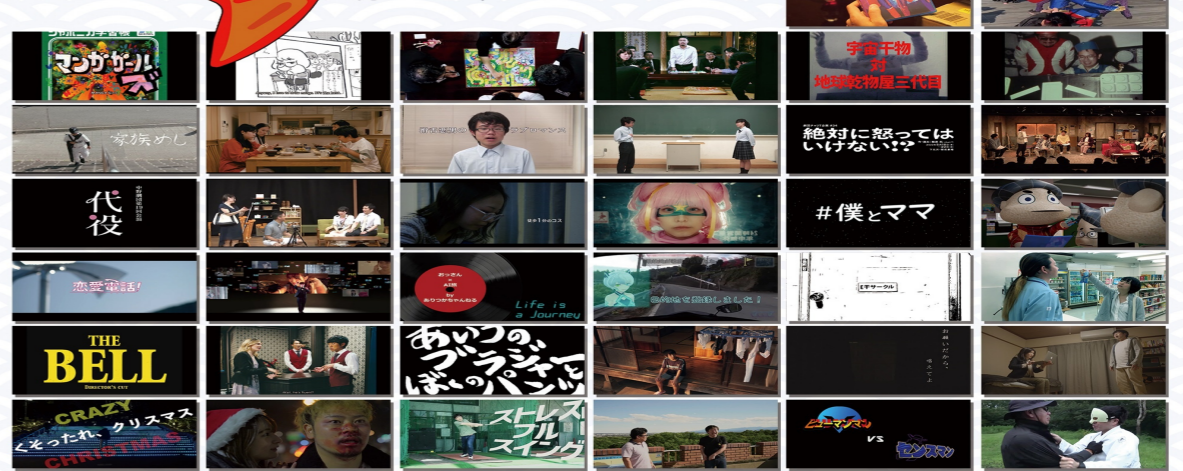

2022年 9月17日(土) ▶ 19日(月・祝) 大阪公演 (三都市開催)
 チケット料金: 9/17(土) 2,000円(1日券) 早割り通し券:(限定販売)4,000円(3日券)
 9/18(日) 3,000円(1日券) 通し券:(限定販売)4,500円(3日券)
 9/19(月) 2,000円(1日券)
 大阪会場: 門真市民文化会館 ルミエールホール(大阪府門真市末広町29番1号)
 京阪本線「古川橋駅」から南へ徒歩5分
 公式サイト: <https://japancomedy-filmfes.com/> お問い合わせ先電話番号: 06-6911-7877
 後援: JCOM 特別協賛: 株式会社ネクステージ、株式会社NSE 協力: 千原ホールディングス
 主催: 特定非営利活動法人 門真フィルムコミッション 運営: 日本コメディ映画祭運営事務局

頑張る仲間大募集中!

【農業に興味がある、参加してみたい人材募集中】

門真市シルバー人材センターでは門真市内に畑を開墾し、門真に伝わる伝統野菜【門真れんこん】の栽培事業を行っています。一緒に蓮根などの野菜の栽培事業に携わって頂ける方(●畑の管理、●蓮根の収穫、●蓮根の洗浄、●その他野菜の栽培 ●包装・販売作業等)を幅広く大募集しています。

お問い合わせは事務局 樋口・松村まで

※収穫期間中、シルバー便利やDay(毎月第一第三月曜日・事務所前にて開催)等にて販売中!



大好評! 申し込み開始です。

日程は裏面をご覧くださいの上、事務局まで申し込み下さい。

参加費無料!

かんたん無料スマホ教室

★本事業は総務省「デジタル活用支援推進事業」の補助事業です。
★講習会では、商品やサービスを販売することはありません。

スマートフォンの無料講習教室を開催します。
スマホをお持ちの方であれば、どなたでも受講可能!



皆様も、お友達も、お誘いあわせ下さいネ

開 催 講 座 一 覧

基本講座

- ① 電源の入れ方、ボタン操作等
- ② 電話のかけ方、カメラの使い方
- ③ アプリのインストール方法
- ④ インターネットの利用方法
- ⑤ メールの利用方法
- ⑥ 地図アプリの利用方法
- ⑦ SNS(ソーシャルネットワークサービス)、コミュニケーションアプリの利用方法

応用講座

- ① マイナンバーカードの申請方法
- ② マイナポータル活用の方法
- ③ マイナポイントの予約・申込方法
- ④ e-Taxの利用方法
- ⑤ オンライン診療の利用方法
- ⑥ 新型コロナワクチン接種証明書アプリを用いた接種証明書の発行方法

相談会

スマートフォンに関するよろず相談会

満席の日程が多発しています。

ご希望の方は、直ぐにお電話下さい。



571-0055 門真市中町1-1 TEL:06-6905-5911 FAX:06-6905-0085

門真もん市

この秋!! 長らくお休みの
市民プラザの「門真もん市」徐々に復活
えうご期待!

2022.9.11日 会場 門真市民プラザ
10:00~15:00 門真市大字北島546
※駐車場の台数が限られております。
ご来場の際は公共交通機関等をご利用ください。

今回は門真もん市発祥の地である門真市民プラザでの開催です! プラザでの開催は9カ月ぶりです。原点回帰の気持ちも込めて、皆様にお楽しみいただけるよう様々なコンテンツを用意しております。※今回は屋外での開催となります。

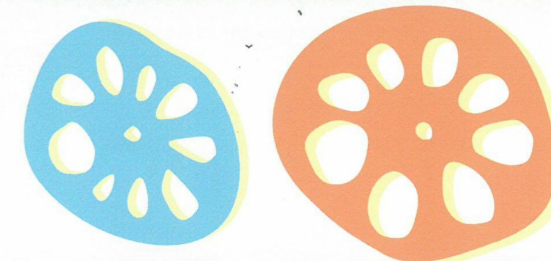

— 門真もん市とは —

門真で生まれた野菜や手作り品などの特産品「門真もん」を販売するハンドメイドマーケットです。新たな出会い、交流の場を提供するとともに、賑わいあふれる街にするため、門真市民プラザをはじめ、市内の施設や公園などさまざまな場所で開催しています。



— 皆様をお願い —

ご来場の際は苦しいかもしれませんが、必ずマスクをご着用ください。発熱がある方や体調がすぐれない方は来場をご遠慮ください。直前にやむを得ず中止または延期になる可能性があります。ご来場を前にホームページまたはSNSをご確認ください。引き続き感染症対策にご協力をお願いいたします。

久しぶりの同時開催! 生涯学習フェスティバル

市民プラザで創意工夫をこらして活動する団体の日頃の成果を発表する「生涯学習フェスティバル」も同時開催! 門真もん市とともに楽しみください。

時間 10:00~15:00

体験 9月11日のみ
吹き矢、社交ダンス、小物作り
※参加には事前予約が必要です。
当日空きがあれば参加可能です。

舞台 9月11日のみ
演奏、舞踊、詩吟、芝居 ほか

展示 9月9日~11日 10:00~17:00
陶芸、手芸、木工、絵はがき ほか
※最終日は15:00まで



生涯学習フェスティバル
詳細はこちら



門真もん市に関するお問い合わせ 072-887-6682(門真市民プラザ)
9:00-21:30(木曜休館)

就業での健康管理に関する標語「シルバーの仕事と健診で今日も元気だ!」