

# センター事業が法律になり 30周年を迎えます!



**「チエブクロー」**  
 午前11時より、オープニングセレモニー、午後1時より一般営業を開始します。  
 (営業時間)  
 午前7時より午後4時  
 (営業日) 原則無休  
 年末年始・お盆等臨時休業の場合有り  
 (メニュー)  
 飲み物・ランチ

- ※ 朝市門真もんシルバードay
- ※ 古川橋フリーフェスタ
- ※ 清掃ボランティア活動
- ※ 弁天池ボランティア清掃
- ※ キラッと門真市内清掃
- ※ ラブリーフェスタ事前清掃
- ※ 市民プラザ草刈清掃等



# 事務局通信

「秋の養生・鴨川散策」  
 ・クラウンゴルフ大会  
 ・スポーツ・レクリエーション大会  
 ・弁天池公園ふれあい運動会  
 ・シルバリーの駅頭PR  
 ・清掃ボランティア等  
 その他市内各種行事でPRの予定です。

これから開催予定の事業は、いきいき健康ウォーク

**「チエブクロー」**  
**いよいよ10月15日**  
**(土) オープン!**

**「チエブクロー」**  
 便利やDay開催日を変更し、健康体操や、手芸教室等の内容充実で、リニューアル開催中です。お友達等、お誘いあわせの上ご来場ください。



**「チエブクロー」について**  
 「チエブクロー」は、シルバー人材センターのシンボルとして、センターのイメージアップや多くの人に親しまれ、愛着が持たれるシルバー人材センターのマスコットキャラクターとして公募した「知恵袋」と「あくろ」を合わせたキャラクターの名前です。  
 この絵と名前2つのモチーフで、経験豊富な高齢者の知恵が集まるシルバー人材センター—ということを表しています。  
 ぜひ、かわいがってください。

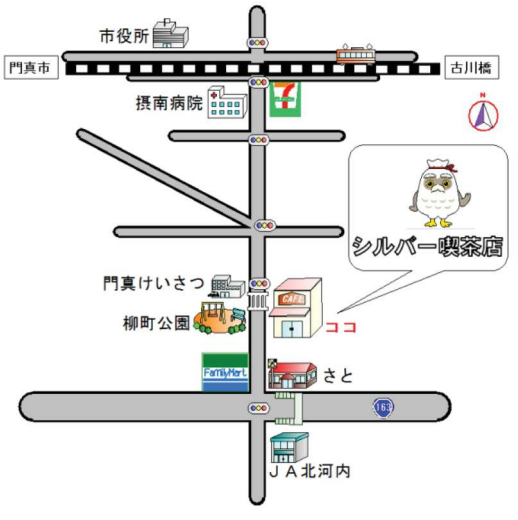

# 会員目標 1700名

地域を元気に！今こそセンターの威力を！  
 門真市シルバー人材センター 平成28年10月1日 現在

会員数	男性会員	女性会員
1,559	917	642

ブロック別会員数

第1ブロック	第2ブロック	第3ブロック	第4ブロック
421	412	353	372

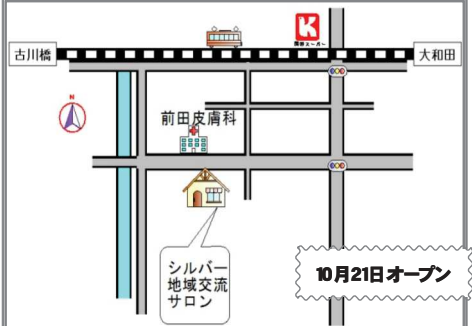

日	時	曜日	案件	時間	場所	申込
12	水	大シ協	安全適正個別指導	13:00~16:00	センター会議室・作業現場	
13	木		派遣会員研修会	14:00~16:00	センター会議室	要
14	金		三役部会長会議	10:00~12:00	センター小会議室	
14	金		派遣会員研修会	10:00~12:00	センター会議室	要
15	土		シルバーの日ボランティア清掃・普及啓発	9:00~11:00	門真・古川橋・大和田・門真南の市内4駅前	
15	土		シルバー喫茶店オープン	11:00~16:00	門真市速見町2-22 門真警察の前	
17	月		シルバー便利やDay	9:00~15:00	センター・市役所	
17	月		よろず相談日	9:30~12:00	センター会議室	
18	火		適正就業特別研修会	10:00 OR 11:00	センター会議室	要
19	水		適正就業特別研修会	10:00 OR 11:00	センター会議室	要
20	木		南砺市シルバー人材センター来所	14:00~15:30	女性部会活動等	
21	金		地域交流サロン・プレオープン	10:00~16:00	門真市常盤町 前田皮膚科の前	
22	土		いきいき健康ウォーク「京都御所と桂川散策」	案内をご覧ください	ご家族・お友達を誘って軽いウォーキングへ	要
23	日		派遣会員研修会	14:00~16:00	センター会議室	要
25	火		入会説明会	14:00~16:00	センター会議室	要
30	日		第6回大阪マラソン大会	8:00~12:00	運営協力ボランティア50名	
5	土		ボランティア清掃 第二京阪市民プラザ	8:50~10:00	市民プラザ	
7	月		シルバー便利やDay	9:00~15:00	センター・市役所	
7	月		よろず相談日	9:30~12:00	センター会議室	
10	木		入会説明会	10:00~12:00	センター会議室	
13	日		スポーツレクリエーション大会	9:00~15:00	市民プラザ	一部要
13	日		朝市『門真もん』	10:00~15:00	市民プラザ	
15	火		三役部会長会議	10:00~12:00	センター会議室	
16	水		自転車安全運転講習会	10:00~12:00	門真自動車教習所	要

10月・11月の主な予定

モーニング・軽食等  
 お店の名称は、喫茶事業

部会で最終審査の結果、全国シルバー人材センターの

**【編修後記】**

この度、厚生労働省と全国シルバー人材センター事業協会が、「シルバー人材センターの適正就業ガイドライン」を取りまとめ、発表しました。

この通信と同時に『会員用パンフ』を配布していますので、ご熟読ください。我々のシルバー人材センターは「高齢者等の雇用の安定等に関する法律」に規定された事業です。この法律の主旨や、関連法規に反することとはできません。役員のみならず、会員の皆様も、十分に理解し、守っていただく必要が有ります。(局長)

厚生労働省 全国シルバー人材センター事業協会

本ガイドラインは、役員、主任、班長、班員等が役割を担い、シルバー人材センターの適正就業を推進するための指針であり、シルバー人材センターで就業する高齢者の適正就業を確保するために、就業すべき条件をまとめたものです。

2016.9 厚生労働省 全国シルバー人材センター事業協会

暑い暑いある夏の日。トイレの水を流すハンドルが突然空回り。  
タンクを開けて点検してみたが、・・・  
原因は何となく解るが、自分では直せない。  
さあ、困った！  
近くの水道屋さんには思い付かないし、ネットで探すのも不安！  
思案の挙句、  
『そうや、シルバーさんに頼んでみよう。』  
すぐに☎ **結果は、大正解！**  
シルバーの職人さんがすぐに見に来て頂き、原因確定、必要部品も調達。  
気の毒なぐらいの狭さと暑さの中で、汗まみれになりながら3時間格闘、見事に直していただきました。  
お代を聞いてもとびっきり！「えっ、これだけでええん？」思わず大声で聞き返してしまいう程の驚き安さ。  
本当に助かりました。ありがとうございます。  
さすがに人材が揃ったシルバー人材センターです。同じ会員として誇りに感じた瞬間でした。  
また困った時には、まずは相談してみようと・・・  
御堂町 (匿名希望のA子さん)

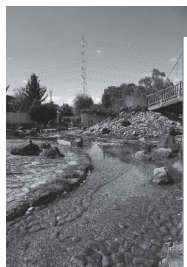

**綺麗になった弁天池公園**

みんなで遊びに来てね！

**速報**

**会員親睦旅行について**



親睦旅行実行委員会では本年度の旅行について鋭意準備中です。  
目的地については、以下を候補にして、検討を重ねています。

- 有馬温泉と灘の酒蔵見学(神戸市)
- 長浜盆梅展と黒壁スクエア散策(長浜市)
- 京料理と宇治散策(京都市)

など



実施月：平成29年2月の日曜日(予定)

金額：¥8,500 前後

募集人員：先着80名

**売り切れ御免！**



親睦旅行に関するご意見・ご提案ありましたら親睦旅行実行委員会までご連絡ください。尚、旅行の詳細は決定次第、事務局通信を通じお知らせいたします。皆様奮ってご参加ください！

親睦旅行実行委員会・事務局担当：大沼



綺麗なお店に出来ました！  
会員の皆さんの楽しい  
会話が、聞こえてきそう！



キャラクター「チエブクロ」に決定しました。よろしく。

**副班長交代のお知らせ**

**第3ブロック沖川区(舟田町担当)**

(旧)副班長：兼俊澄子 『長い間ご苦勞様でした。』

(新)副班長：雨瀬美樹子 072-881-5583 『よろしく願います。』



**各ブロックでの活動について**

平成28年度の地域ブロック活動の予定を掲載いたしますので、ご自分のブロックの活動には是非参加して下さいね。

**第1ブロック・・・ONE'Sコミュニティエフェスタ**  
(北地域・浜地域・中央地域・門真地域・門真西地域)

平成29年2月開催予定の第2回「ONE'Sコミュニティエフェスタ」の実行委員会を立ち上げます。昨年同様、模擬店やバザーなど盛りだくさんのイベントにしたいと考えております。当日までに、何度か会議を重ねて準備していきます。楽しいイベントを一緒に作りませんか。ご協力頂ける方は事務局野田まで。

**第2ブロック・・・清掃活動**

平成28年10月28日(金)9時集合  
各地域班ごとに、清掃場所を決めております。ご自分の地域班の集合場所へお集まり下さい。

【速見地域(末広町・速見町・古川町・寿町・一番町・柳田町)】

集合場所：末広町北公園

【大和田地域(常盤町・大橋町・大池町)】

集合場所：大和田小学校通用門前

【上野口地域(野里町・上野口町)】

集合場所：上野口小学校正門前

【古川橋地域(御堂町・常称寺町・宮野町・朝日町)】

集合場所：大和田駅タクシー乗り場前

**第3ブロック・・・清掃活動**

平成28年10月9日(土)市民プラザ除草清掃活動は多くの会員様に集まっていたさ、すでに終了済みです。ありがとうございました。

**第4ブロック・・・清掃活動(北巢本地域・四宮地域・東地域・脇田地域)**

平成28年10月29日(土)8時集合

集合場所：弁天池公園管理棟前

**すべての地域ブロック清掃ボランティアは・・・**

\*注)NHKの天気予報(午前6時30分現在)の降水確率60%以上の場合、中止となります。

\*清掃活動については、軍手とスーパーの袋を各自ご持参下さい。

\*ポイントカード及びボランティアポイントカードをお持ちの方は、スタンプを押しますので忘れずにお持ち下さい。(後日のポイントは不可となります。)

ご不明な点の問合せ)事務局：野田まで、

①平成28年10月13日(木) 午後2時から  
②平成28年10月14日(金) 午前10時から

場所…門真市消費生活センター2階会議室  
 日時…  
 ③平成28年10月23日(日)  
 午後2時から  
 場所…センター大会議室

**ボランティアポイント集めてますか？**

センターが認める有償・無償のボランティア活動を概ね「30分程度」されると1ポイントを付与します。このポイントが貯まると地域通貨500と市長からのメッセージが受け取れます。皆様の活発なボランティア活動の推進になればと思いますので、登録の方宜しくお願ひ致します。

【尚、当分の間は、センター独自の清掃ボランティアポイント制度は存続し、併用します。清掃ボランティアの節は、既存のポイントカードもご持参下さいね】

**敬老会でも活躍**  
 去る9月2日(金)門

**安全就業推進委員会からのお知らせ**

**平成28年度 自転車安全講習会開催**

日時) 平成28年11月16日(水) 朝10時～ ※約2時間を予定 9時30分 受付開始  
 費用) 無料 定員) 先着100名  
 内容) 自転車に関する安全講話・実技運転など  
 持ち物) 研修会等参加記録カード・筆記用具 講師) 大阪府門真警察署交通課  
 申込方法) 10月14日(金)より電話または来所により申込開始  
 場所) 門真自動車教習所(門真市東田町14-10) **運転免許試験場ではありません**

**参加者特典**  
 ハンドル・ライト・ブレーキ・タイヤ・ベル・サドル等の自転車点検を無料で受けて頂けます

【申込書】 平成28年 月 日 No: \_\_\_\_\_

11月16日(水) 自転車安全講習に申込みます

お電話でお申し込みの場合は記入の必要はありません。

会員番号: \_\_\_\_\_ 氏名: \_\_\_\_\_

場所: 門真市自動車教習所 開始時刻: 朝10時より (9時30分受付開始)

**運転免許試験場ではありません**

(公社) 門真市シルバー人材センター 06-6905-5911 事務局担当: 大沼

**門真市内での自転車事故が急増しています！奮ってご参加ください！**

**働く会員の 職場訪問 【第1回】**

**市役所前自転車等保管場所**



**発注者 事業所**  
 門真市まちづくり推進課 交通施策グループ  
 放置自転車等の保管・返還業務に誠意努力をしていただき、日々適正な対応をされていることに感謝を致します。放置自転車等は、通行妨害となり、撲滅を望むところであり、市民への啓蒙を図っております。これからも皆さんの誠意ある対応に期待致します。

**従事会員 山口 恭正**  
 まだ着任して数か月ですが、一度に覚えられませんので、数字の読み取りなど間違わないように気を使っています。また引取のお客さまには、言葉使いに注意して、気持ちよく帰っていただけるように、心がけています。また作業に熟した先輩が大勢おられますので、何でも聞いて、早くどんな対応も出来るようになりたいと、頑張っております。

**業務主任者(担当職員) 湯川**  
 自転車保管所では、駅前等より移送された自転車・原付バイクの返却を行なっているため、様々な考え、不満をもったお客様がお越しになります。従事会員は、門真市の条例をしっかりと理解し、お客様に丁寧に説明し、保管料をお預かりする対応技術が必要になります。また、門真市のまちづくり推進課と連携の上、移送された自転車の管理登録・所有者照会のため、台帳作成・エクセルファイルの作成を行なっています。記入や入力ミスがあると、自転車の所有者に多大なご迷惑をおかけすることになるため、従事会員には確実な番号の読み取り記入、パソコン操作が要求されます。以上を踏まえ、当保管所での業務を希望される会員の方は、適正就業特別研修会を受講の上、ぜひ湯川までお問い合わせください。



※この「働く会員の職場訪問」のページは、広報専門部会が、お届けします。

会員増強お祝いキャンペーン！  
「お顔が上がる！」マッサージ講習会

スキンケアの基礎から学べます。60歳以上の方ならどなたでも受講できます。会員の有無は問いません。是非この機会に、お友達をお呼び合わせの上体験して下さい。

日程) 11月15日(火) 10:00~2時間程度

定員) 40人(先着順)

持ち物) 置き鏡(全顔が映る物)

スポーツタオル(頭に巻きます。)

メイク道具(お帰りの際メイクをして帰られる方)

申込み) 11月2日(水)~担当:野田



秋の京都を歩こう！

京都御所・鴨川散策



京都御所外観風景

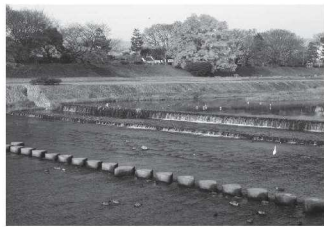

鴨川沿い風景



みんなで秋の京都を満喫しませんか！！

日時) 平成28年10月22日(土曜日)

参加申し込みの方には、詳しい内容をお送りします。

門真市シルバー人材センター主催  
グランドゴルフ大会

腕自慢  
皆楽しく！  
参加  
商品も  
一杯意



日時) 平成28年11月22日(火)

予備日) 11月24日(木)

場所) 旧第六中学校 運動広場  
(市役所 裏)

当日受付) am 8:30~9:00 (時間厳守)

先着) 200名様で締切とさせていただきます(事前申込みをどうぞ)

参加費) 1人500円 申込み時お支払いください

事前申込み方法) 一般の方の参加 大歓迎 (60才以上の方) 所定の申込用紙に記入し 門真市シルバー人材センター事務局へ お申込みください

申込期間) 10月5日(水)~20日(木)

当日 開会式 9:30 終了(表彰含めて)15:30頃 昼食は各自ご用意願います

☆ 表彰 /優勝 /準優勝 /三位~五位(男女別) /ホールインワン賞 /飛び賞/参加賞

※当日『シルバー人材センター』への入会も受付ていますので 気楽に参加してください。お待ちしております。

公益社団法人 門真市シルバー人材センター  
シルバーフレンドリーショップ  
～センターは会員と地域の皆様との架け橋です～

いつもご利用の商店をご紹介します  
協力店募集中！

✓ 協力店に登録すれば事務局通信でPRが可能です。  
✓ お客様で会員は門真市内に1500名以上！  
✓ 年会費は無料。会員向け特典で集客UP！

協力店舗の費用 ■ 無料  
登録対象 ■ 市内事業所 ■ 市内の商店

施策の内容 ■ 協力店舗は門真市シルバー人材センターの会員を対象に特典(商品の割引・景品等)をご提供いたします。※対象店舗で特典を得るためセンター会員は会員登録を提示しなければなりません。  
■ 協力店舗はセンター会費向けの特典(門真市シルバー事務局通信)等にて謝辞のPRが可能です。

申込方法 ■ ご協力可能な店舗よりセンター事務局までご連絡ください。担当者が案内内容・登録方法についてご説明させていただきます。

会員の皆様よりお声掛けご協力願います！

仕事がんばり入ってます。お問い合わせを！

いよいよ会員の皆さんが、お得に使えるシルバーフレンドリーショップの第1弾を発表します。ご利用の方法は、簡単！。別紙の「シルバーフレンドリーショップの会員登録を提示し、サービス特典利用を申出して下さい。」のお店で、シルバー人材センターの会員登録を提示し、サービス特典利用を申出して下さい。

平成29年度の新総合事業に向けて...



介護保険の対象外となるサービスや、高齢者・病弱者・障がいのある方の家事支援、通院の付添い、個人宅にての調理や掃除、話し相手等、ご依頼される内容は様々ですが、福祉サービスの精神で、「ありがとう」の感謝の気持ちを感じていただけるお仕事です。

仕事には、資格が必要で無いものもありますので、積極的で、人助けの気持ちや得意なことがありますから、ぜひ連絡お待ちしております。(担当:戸川)

真市敬老会が開催され、理事長が来賓として出席、案内誘導に10名の役員の皆さんが協力しました。

【適正就業特別研修会の開催】

今年度の適正就業推進委員会による特別研修会開催も、半分が終了しています。この研修会は、安全就業・適正就業・コンプライアンス・ハラスメント・マナー等、超高齢社会における就業の諸問題や、シルバー人材センターの会員の皆さんが理解していただきたい、就業の質を高めていただくための重要な内容であり、全ての会員の皆様に年度中(平成28年4月~平成29年3月)に1回は、必ず受講していただくこととなっております。

適正就業推進委員会 委員長 森田 泰史

平成28年度 今後の適正就業特別研修会開催 予定表

開催日	開催時間		受付開始		会場	備考
	10月	11月	11月	12月		
平成28年	18日(火)	10時	11時	11月29日(火)より	センター会議室	10月18日(火) 14時~15時の開催は中止しました。
	19日(水)	10時	11時			
	18日(日)	10時	11時			
	20日(火)	10時	11時			
	21日(水)	10時	11時			
	21日(水)	10時	11時			

持ち物) 会員証、筆記用具、研修会等参加記録カード  
定員) 各回50名

【就業会員募集】

★古川橋・門真市・大和田・門真南の駅前清掃作業

期間) 平成28年11月1日から平成29年4月30日までの6か月間  
場所・内容等)

場所	就業日数	1日の就業時間	募集人数	時間当たりの配分金
門真市駅前	週2~3日	3.0時間	2名	875円
古川橋駅前	週2~3日	3.5時間 (時期により4.5時間)	4名	875円
大和田駅前	週2~3日	1.5時間	2名	875円
門真南駅前	週5日	1.0時間	1名	960円

応募条件)  
➢ 早朝~午前中の間、上記時間内元気に立ち作業の出来る方(年齢不問)  
➢ 作業中、市民の方に笑顔で礼儀正しく対応のできる方(門真市及び市民からの苦情が入った場合、作業を終了していただくことがあります)。

応募方法)  
➢ 希望者は10月12日(水)から18日(火)までに申し込み(来団のみ、電話不可)の上、10月21日(金)午後2時からの説明会兼抽選会(センター会議室にて)に参加ください。  
➢ 未就業の方優先のために、現在従事中の方の申し込みはできません。

★その他就業情報については事務局の仕事情報公開システム『情報太郎』をご覧ください。